

ТЕХНИЧЕСКИЙ ПАСПОРТ

здание

вид объекта недвижимого имущества

нежилое здание

наименование сооружения

Адрес (местоположение) объекта недвижимости:

Субъект Российской Федерации		
Район		
Муниципальное образование	Тип	
	Наименование	
Населенный пункт	Тип	
	Наименование	
Улица (проспект, переулок и т.д.)	Тип	
	Наименование	
Номер дома		
Номер корпуса		
Номер строения		
Литера	Б,Б1,б	
Иное описание местоположения	Московская обл., Дмитровский муниципальный р-н, сельское поселение Синьковское, село Синьково, д.120А	

Кадастровый номер сооружения	
Инвентарный номер сооружения	027:010-28215

Технический паспорт составлен по состоянию на 09 ноября 2010 г.

СОГЛАСОВАНО:	
<i>Администрация Синьковского поселения Синьковское Дмитровского муниципального района Московской области</i>	
Представитель (должность) (Ф.И.О)	Подпись, печать
<i>Глава поселения Зубов Н.В.</i>	

Наименование организации, осуществляющей технический учет и составление технического паспорта	
ГУП МО "Московское областное бюро технической инвентаризации" Дмитровский филиал ГУП МО "МОБТИ"	
Руководитель (Уполномоченное лицо) (Полное наименование должности) (Ф.И.О)	Подпись, печать
Руководитель комплексной производственной группы Дмитровского филиала ГУП МО "МОБТИ" Хорькова И.В.	

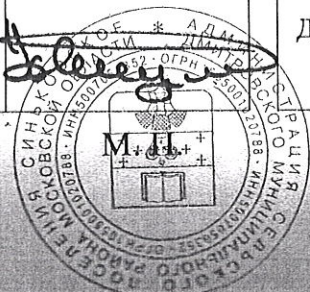

2. Описание (состав) технического паспорта

№ п.п.	Наименование раздела, прилагаемых документов	№№ листов
1	1. Титульный лист	1
2	2. Описание (состав) технического паспорта	2
3	3. Общие сведения	3
4	4. Состав объекта	4
5	5. Ситуационный план	5
6	6. Планы этажей здания	6
7	7. Экспликация к плану объекта	7
8	8. Экспликация к плану этажей здания	8
9	9. Сведения о правообладателях объекта на дату обследования	9

3. Общие сведения

Наименование нежилое здание

Назначение нежилое здание

3.1 Краткое описание

3.2. Ранее присвоенные (справочно):

Адрес	
Кадастровый номер	
Инвентарный номер	
Литера	

3.3. Сведения об ограничениях (обременениях)

Сведений не имеется

3.4. Стоимость

Балансовая стоимость (для юридических лиц) _____ руб.

Инвентаризационная стоимость на дату составления паспорта

(для физических лиц) _____ руб.

3.5. Примечание:

*Сведения об остаточной балансовой стоимости объекта не предоставлены.
Номер в реестре муниципальной собственности 50042700-002*

4. Состав объекта

№ на плане Литера	Наименование зданий, сооружений	Год ввода в эксплуатацию (завершения строительства)	для юридических лиц	
			Инвентарный номер по бух. учету	Балансовая стоимость по состоянию на 09 ноября 2010 г. (руб.)
1	2	3	4	5
Б	нежилое здание	1 969		
Б1	пристройка	-		
б	холодная пристройка	-		

СИТУАЦИОННЫЙ ПЛАН УЧАСТКА

Расположенного в гор. (пос.) Синьково

по _____ ул. д. № 120 А

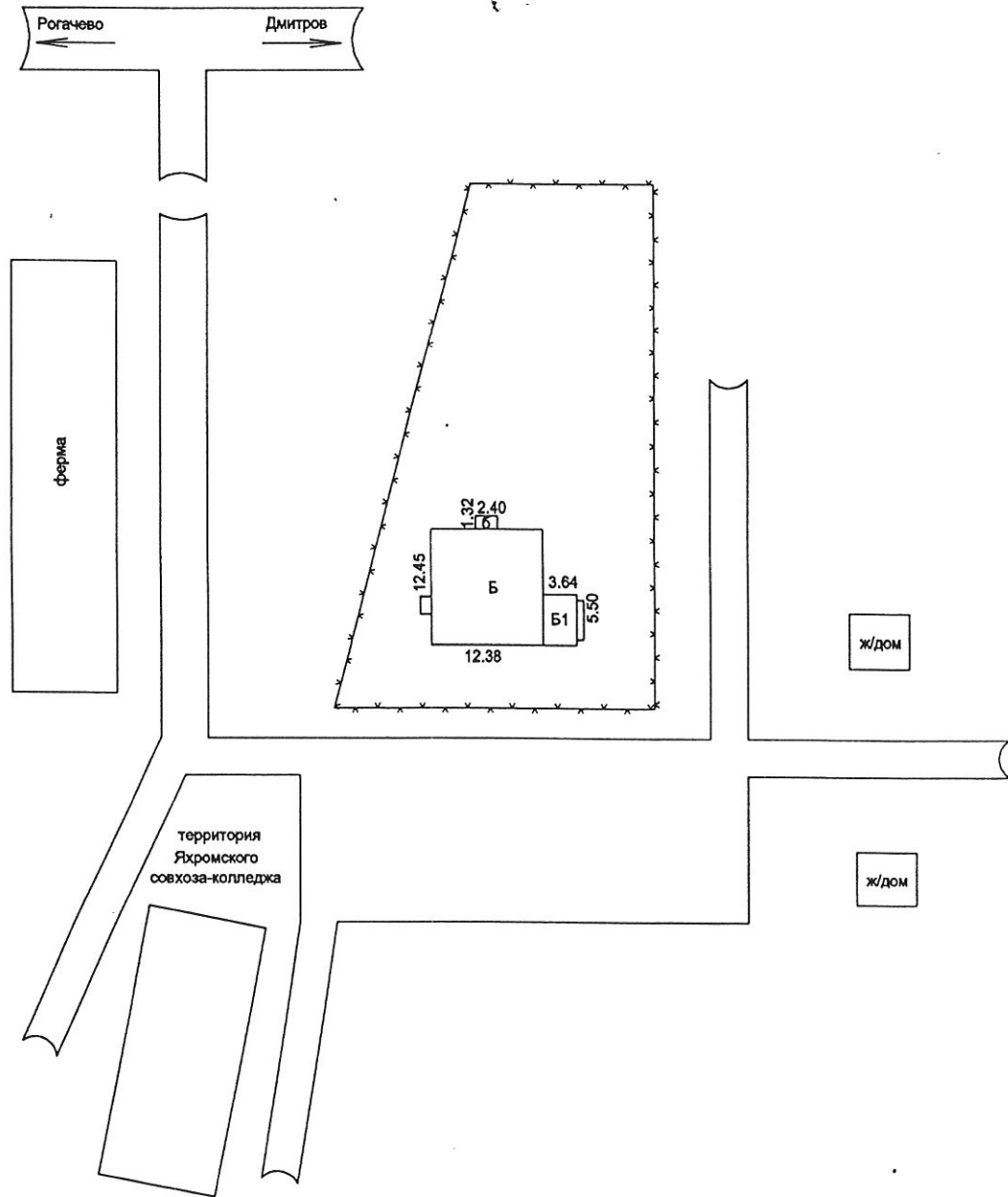

Спецификация
Лит Б, Б1, Б - нежилое здание

КОПИЮ ПРОИЗВЕЛ
dd _____ *И* _____ 20__ г.
Исполнитель _____
Подпись _____

ПОЭТАЖНЫЙ ПЛАН
СТРОЕНИЯ ЛИТ.

Расположенного в гор. (пос.) Сеняково
по _____ ул. д. № 120 А
Принадлежащего _____

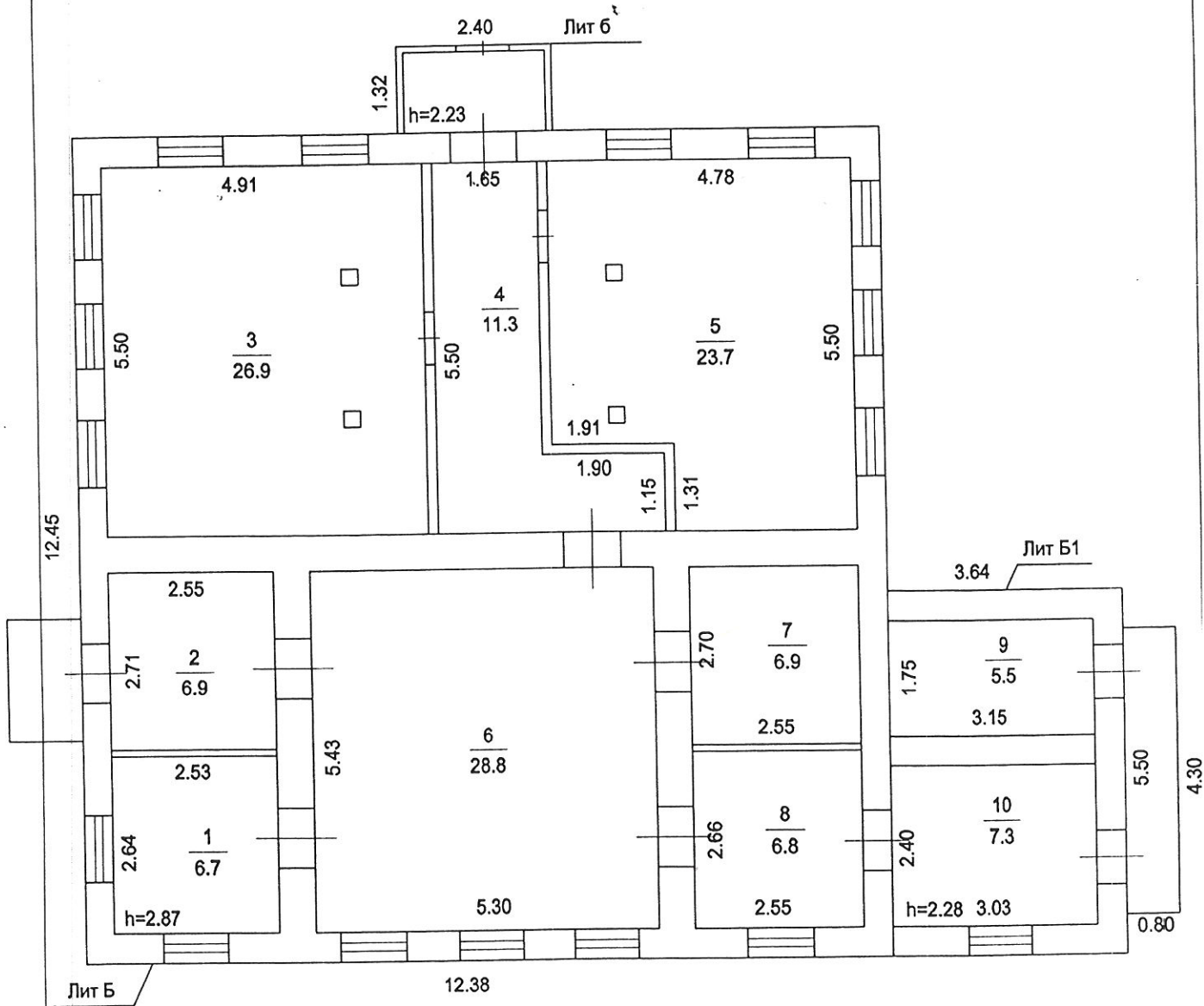

8. Экспликация к планам зданий и сооружений
(инженерных сетей, газопроводов, нефтепродуктопроводов,
электрических и телефонных сетей,
дорог, проездов, площадок и ограждений)

№ и литера на плане	Наименование здания и сооружений в составе объекта	Параметр	
		наименование параметра (единица измерения)	описание (значение)
1	2	3	4
Б, Б1, б	нежилое здание	фундамент	<i>кирпичный ленточный</i>
		стены, перегородки	<i>силикатный кирпич</i>
		перекрытия	<i>ж/бетонные, деревянные утепленные</i>
		кровля	<i>волнистые а/ц листы</i>
		полы	<i>дощатые, плитка</i>
		проемы	<i>двойные створные, простые</i>
		отделочные работы	<i>штукатурено, побелено, облицовано плиткой</i>

9. Экспликация к плану этажей

№ и литера на плане	Этаж	№ помещения	№ на плане	Назначение частей помещений	Общая площадь (кв.м)	Высота (м)	Примечание
1	2	3	4	5	6	7	8
Б	1	1	1	помещение	6,7	2,87	
Б			2	коридор	6,9		
Б			3	помещение	26,9		
Б			4	коридор	11,3		
Б			5	помещение	23,7		
Б			6	помещение	28,8		
Б			7	помещение	6,9		
Б			8	помещение	6,8		
Б1			9	помещение	5,5	2,28	
Б1			10	помещение	7,3		
<i>Всего:</i>					130,8		

10. Сведения о правообладателях объекта на дату обследования

Субъект права: для физических лиц - фамилия, имя, отчество, паспортные данные; для юридических лиц - наименование в соответствии с уставом	Вид права	Правоустанавливающие, правоудостоверяющие документы	Доля
1	2	3	4

Технический паспорт

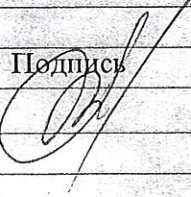
Выполнил		Проверил	
Ф.И.О.	Подпись	Ф.И.О.	Подпись
Рачук Е.Д.		Хорькова И.В.	